

Архитектурно-эскизный проект Жилой дом в Карелии

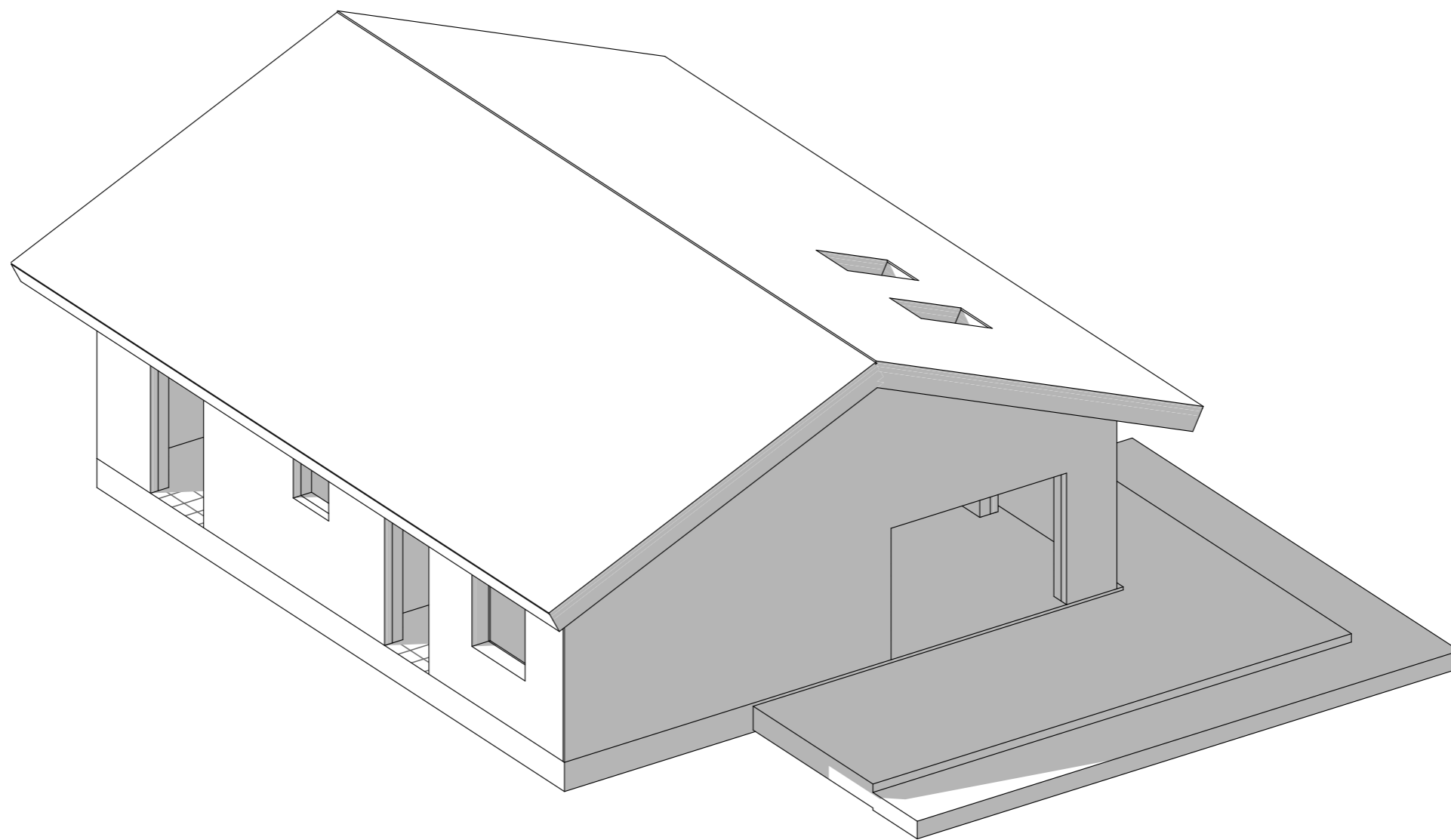

Взам. инв. №	
Подп. и дата	
Инв. № подл.	

Все размеры соответствуют требуемым, эскизный проект принят и согласован для передачи в разработку проекта КМ.

_____. 2.
дата

подпись

03.05.2023 0:15 МСК

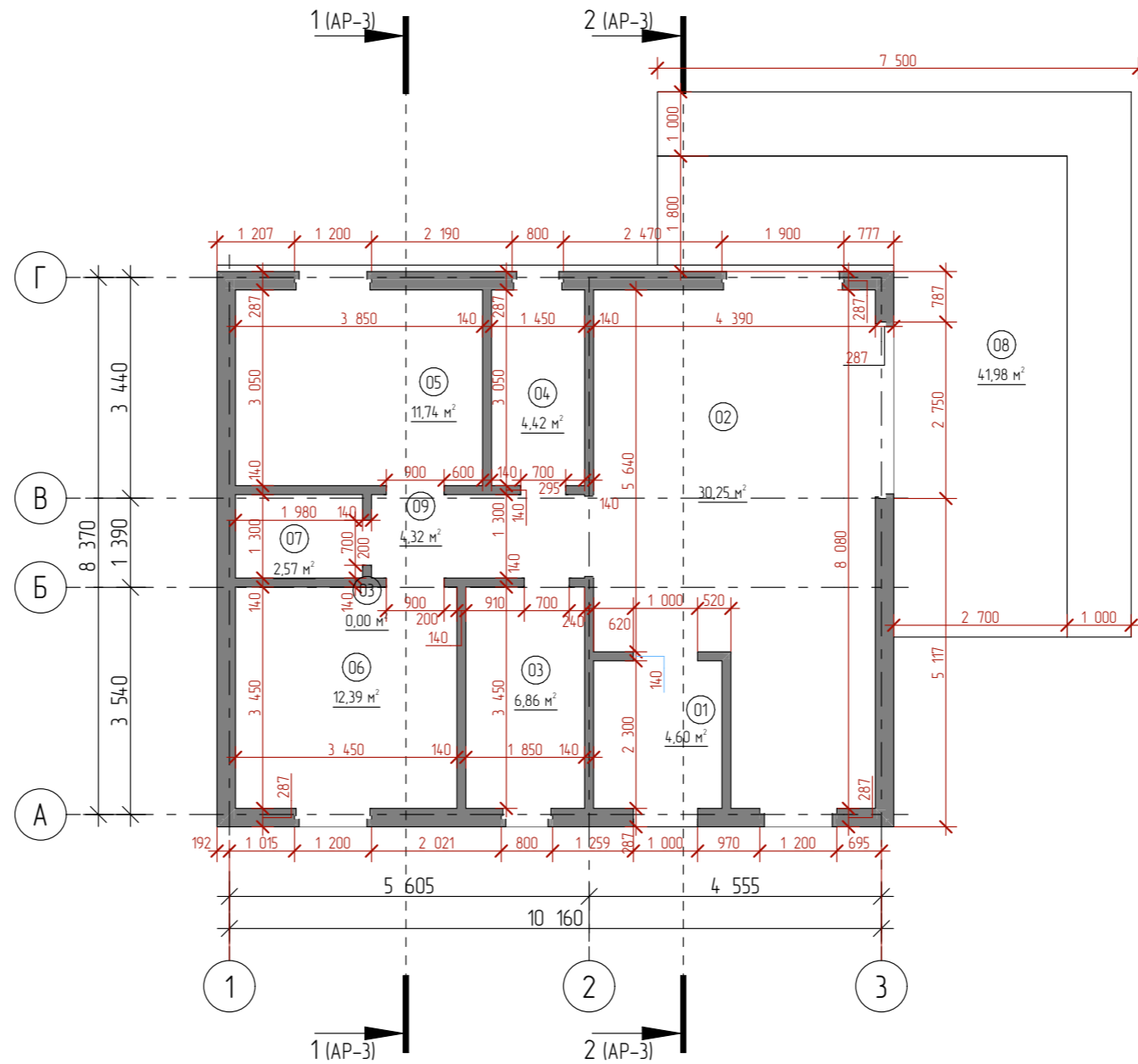

Экспликация 1-этажа

№	Название Зоны	Площадь м2
01	Тамбур	4,60
02	Гостиная-Кухня	30,25
03	Гардеробная	0,00
03	Гардеробная	6,86
04	Душевая	4,42
05	Спальня	11,74
06	Спальня	12,39
07	Кладовая	2,57
08	Терраса	41,98
09	Коридор	4,32
		119,13 м ²

Приложение к договору поставки № _____ от ____ 2023 г					
Жилой дом в Карелии					
Изм.	Кол. уч.	Лист	№ док.	Подп.	Дата
Разработал		Усенов А.			03.05.23
Проверил					
Т. контр					
Н. контр					
Утв.					
				Стадия	Лист
				ЭП	АР-1
				Листов	6
План на отм. +0.000					

Согласовано

Взам. инв. №	
Подп. и дата	
Инв. № подл.	

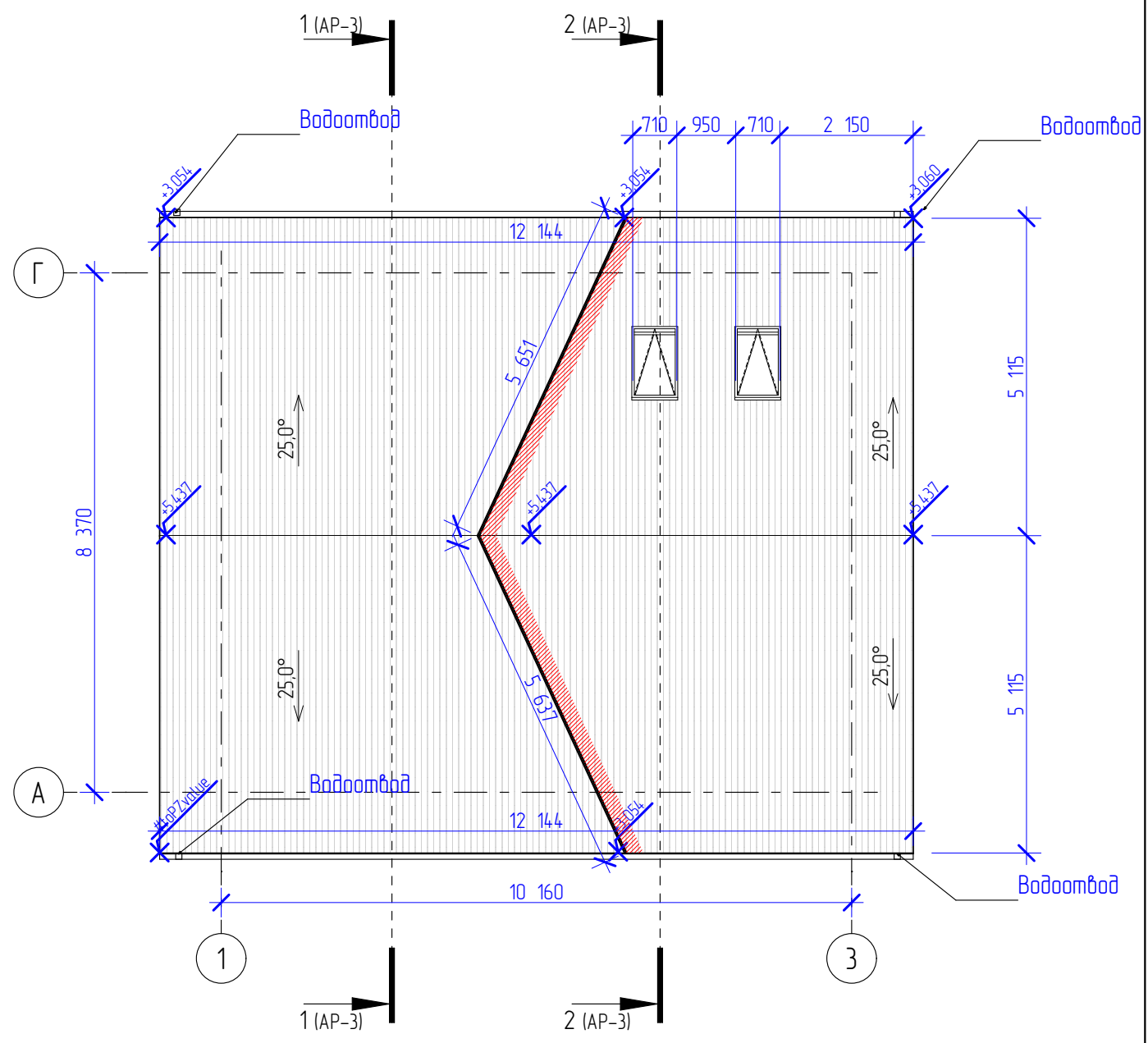

						Приложение к договору поставки № _____ от ____ 2023 г		
						Жилой дом в Карелии		
Изм.	Кол. уч.	Лист	№ док.	Подп.	Дата			
Разработал		Усенов А.			03.05.23	Стадия	Лист	Листов
Проверил						ЭП	АР-2	6
Т. контр								
Н. контр						План кровли 		
Утв.								

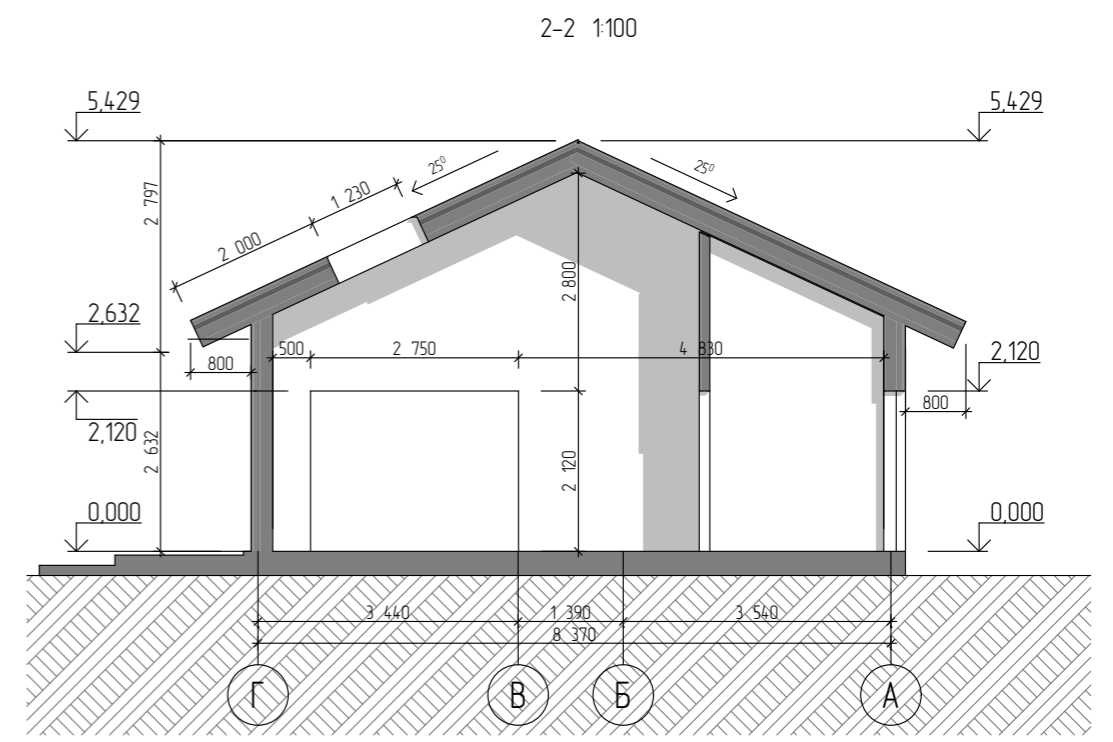
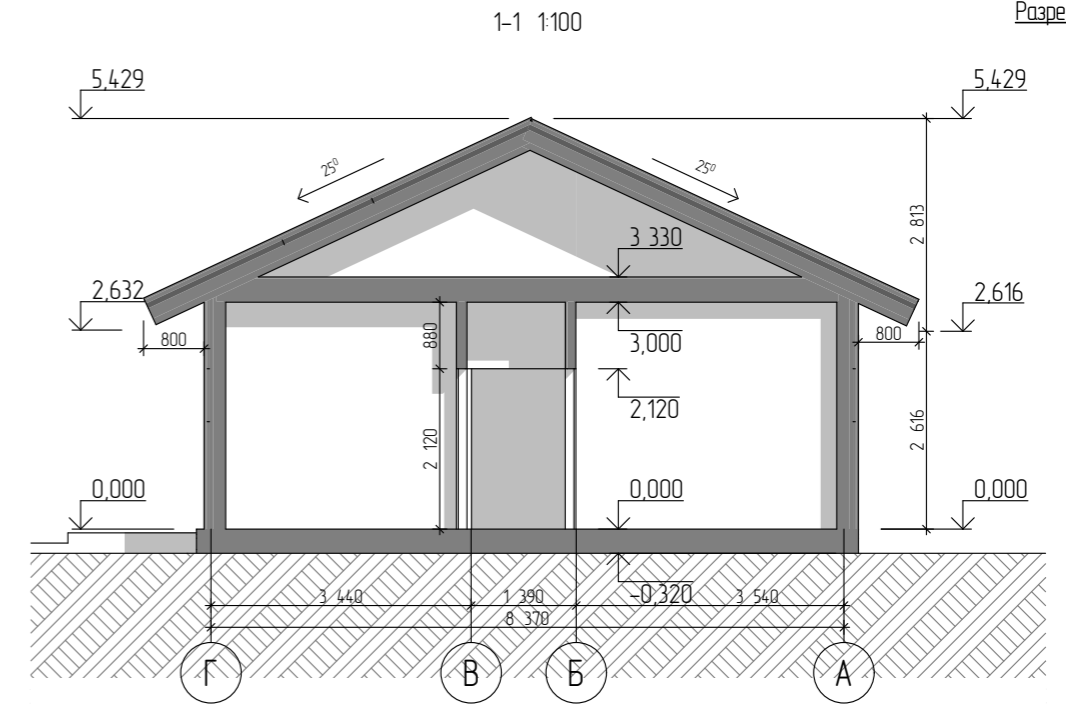
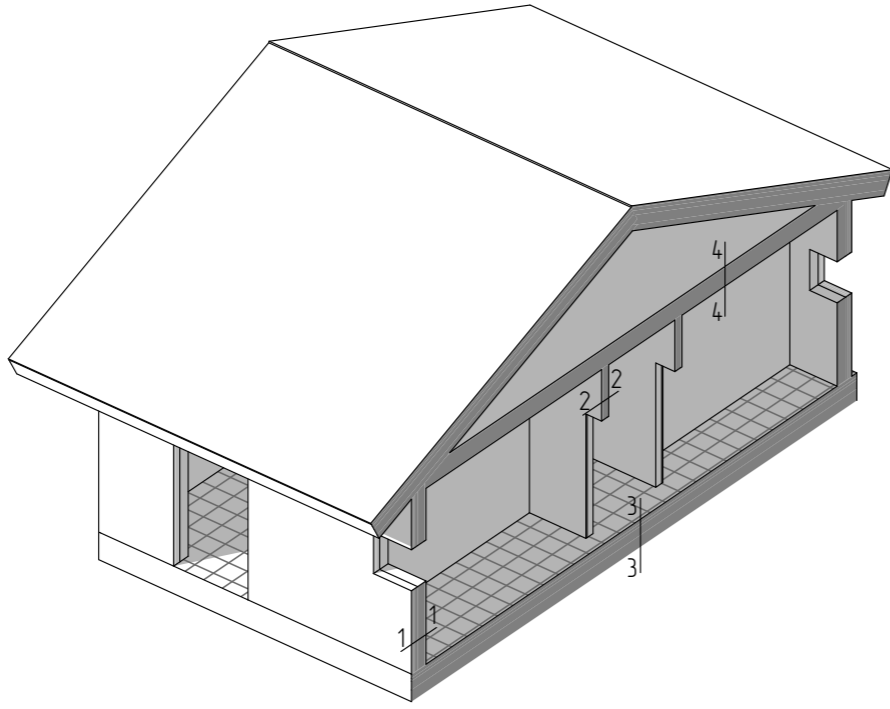

Наружная стена 140 + 50 МВ (1-1)

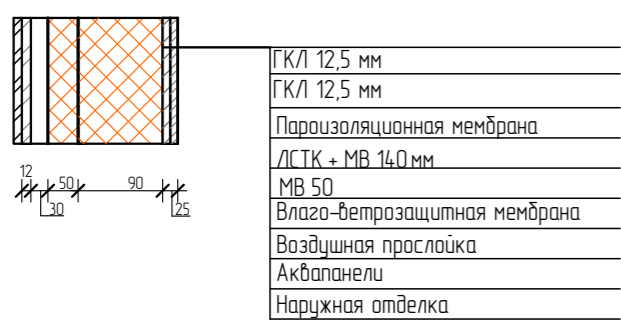

Перегородка 90 МВ (2-2)

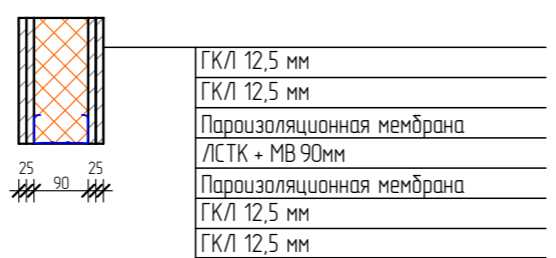

Пирог пола (3-3)

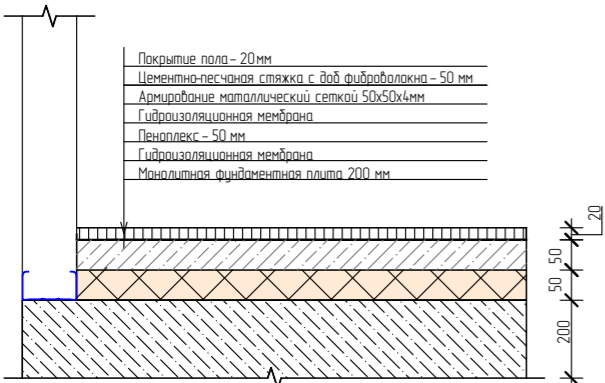

Пирог перекрытия (4-4)

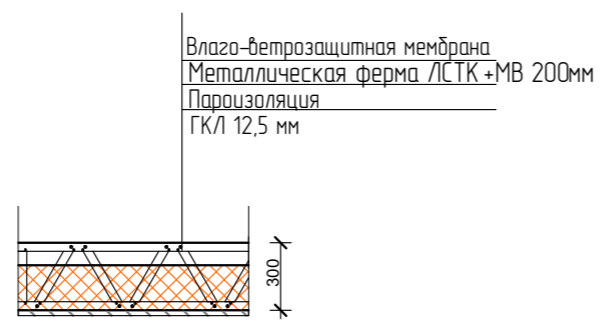

Приложение к договору поставки № _____ от ____ 2023 г											
Жилой дом в Карелии											
Изм.	Кол. уч.	Лист	№ док.	Подп.	Дата						
Разработал		Усенов А.			03.05.23						
Проверил											
Т. контр											
Н. контр											
Утв.											
Разрез 1-1					<table border="1"> <tr> <td>Стадия</td> <td>Лист</td> <td>Листов</td> </tr> <tr> <td>ЭП</td> <td>АР-3</td> <td>6</td> </tr> </table>	Стадия	Лист	Листов	ЭП	АР-3	6
Стадия	Лист	Листов									
ЭП	АР-3	6									

Примечание : Высота дверных проемов заложена с учетом черновой отделки пола

Согласовано

Взам. инв. №

Лист и дата

Инв. № подл.

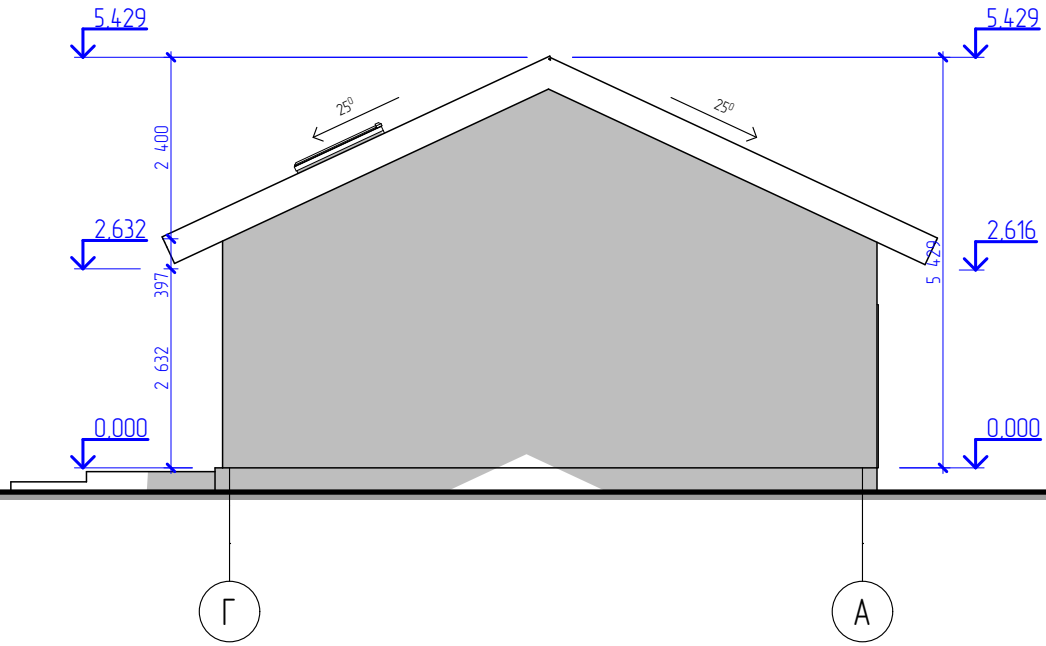

А-Г 1:100

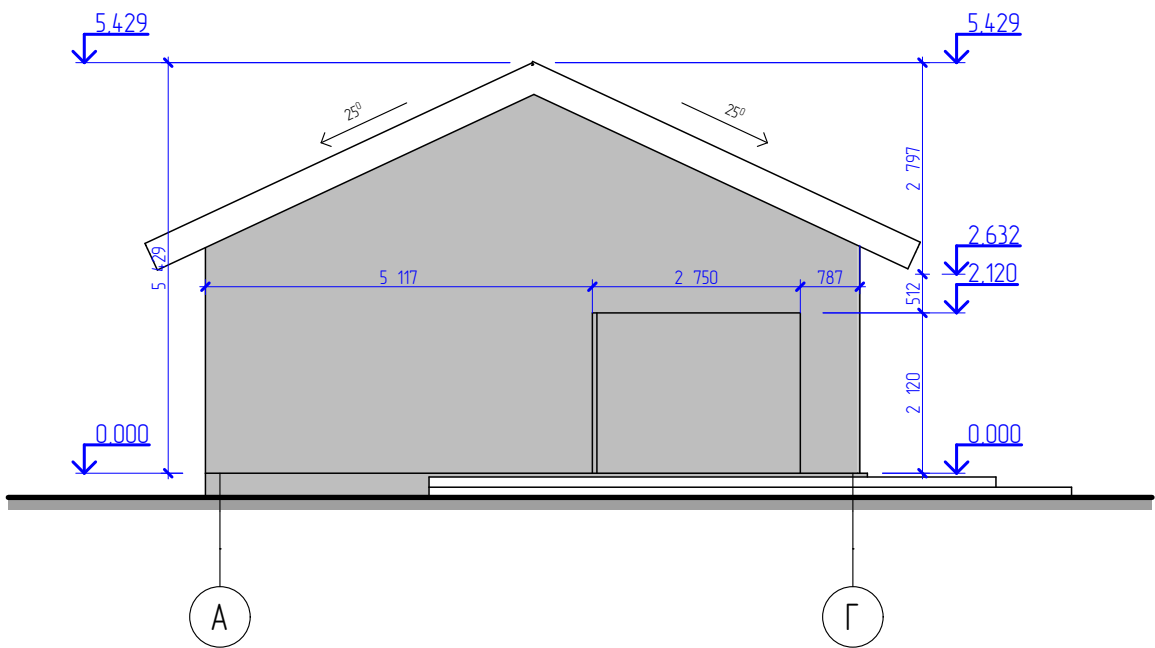

Приложение к договору поставки № _____ от ____ 2023 г

Жилой дом в Карелии

Изм.	Кол. уч.	Лист	№ док.	Подп.	Дата	Стадия	Лист	Листов
Разработал		Усенов А.			03.05.23	ЭП	АР-4	6
Проверил								
Т. контр								
Н. контр								
Утв.					Фасады в осях Г-А, А-Г М1:100			

1-4 1:100

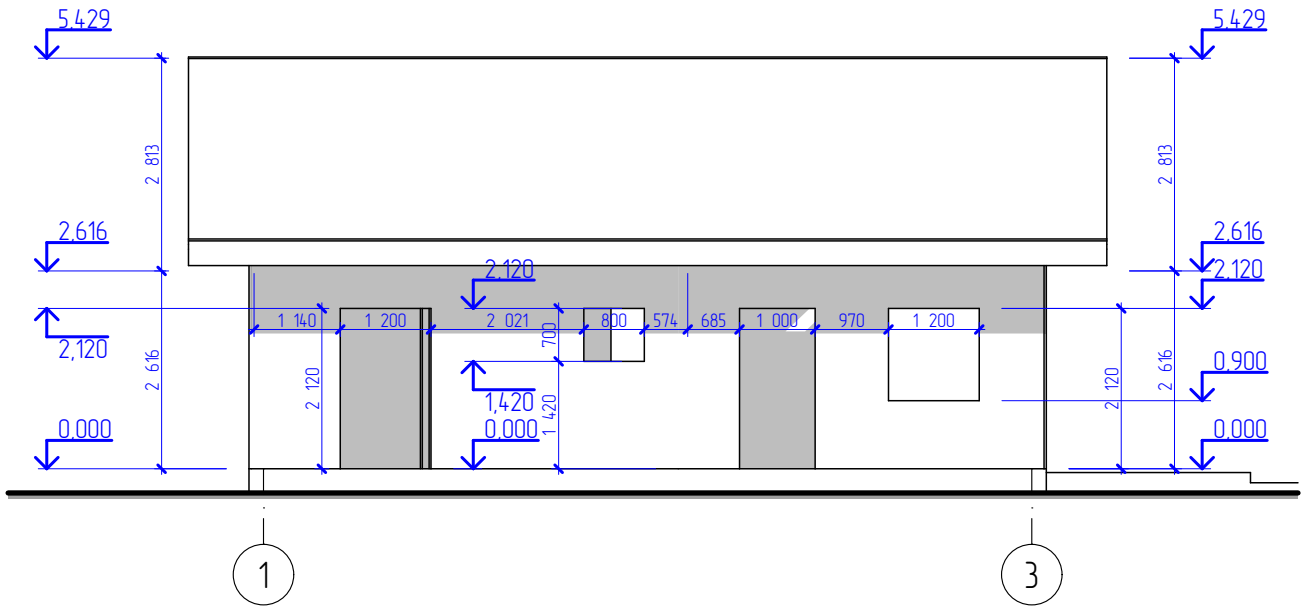

4-1 1:100

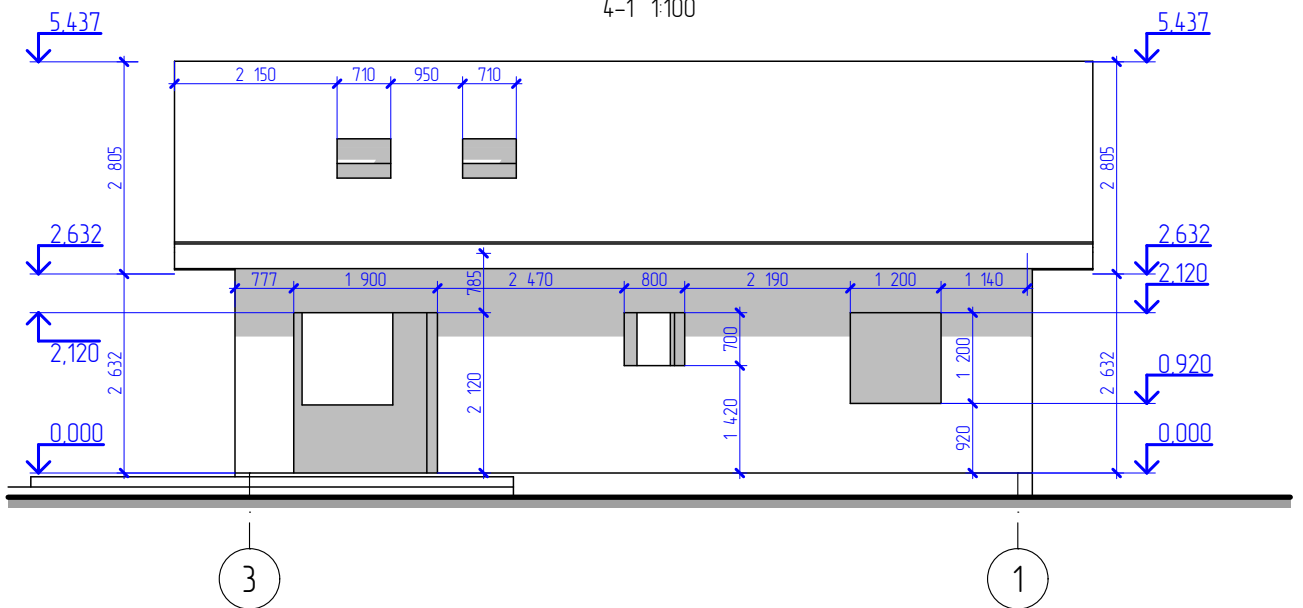

Приложение к договору поставки № _____ от ____ 2023 г

Жилой дом в Карелии

Изм.	Кол. уч.	Лист	№ док.	Подп.	Дата	Стадия	Лист	Листов
Разработал		Усенов А.			03.05.23	ЭП	АР-5	6
Проверил								
Т. контр								
Н. контр								
Утв.								

Фасады в осях 1-4, 4-1 М1:100

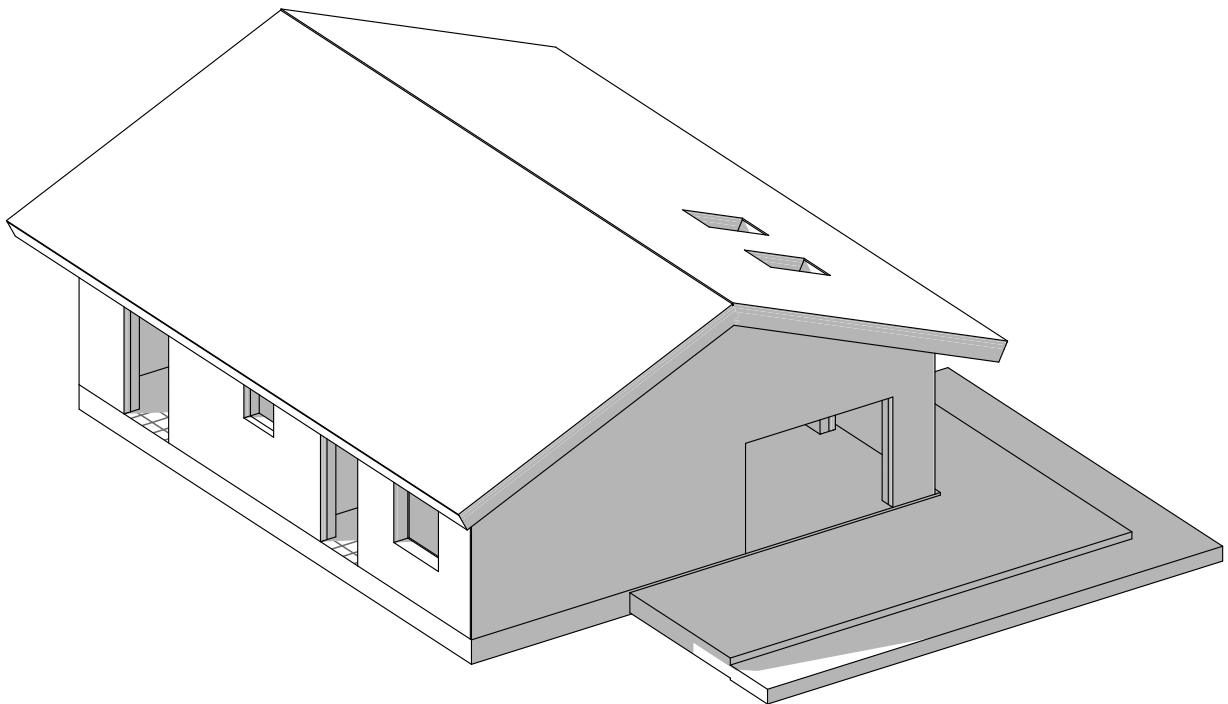

Приложение к договору поставки № _____ от ____ 2023 г

Жилой дом в Карелии

Изм.	Кол. уч.	Лист	№ док.	Подп.	Дата					
Разработал		Усенов А.			03.05.23	Стадия	Лист	Листов		
Проверил					ЭП				АР-6	6
Т. контр										
Н. контр										
Утв.					Аксонометрия					