

Архитектурно-эскизный
проект
Дом в г. Арзамас



Все размеры соответствуют требуемым, эскизный проект
принят и согласован для передачи в разработку проекта К.М.
С п. 3.1.1. договора ознакомлен и согласен.

дата

2.

подпись

Общий план на отм. 0,000

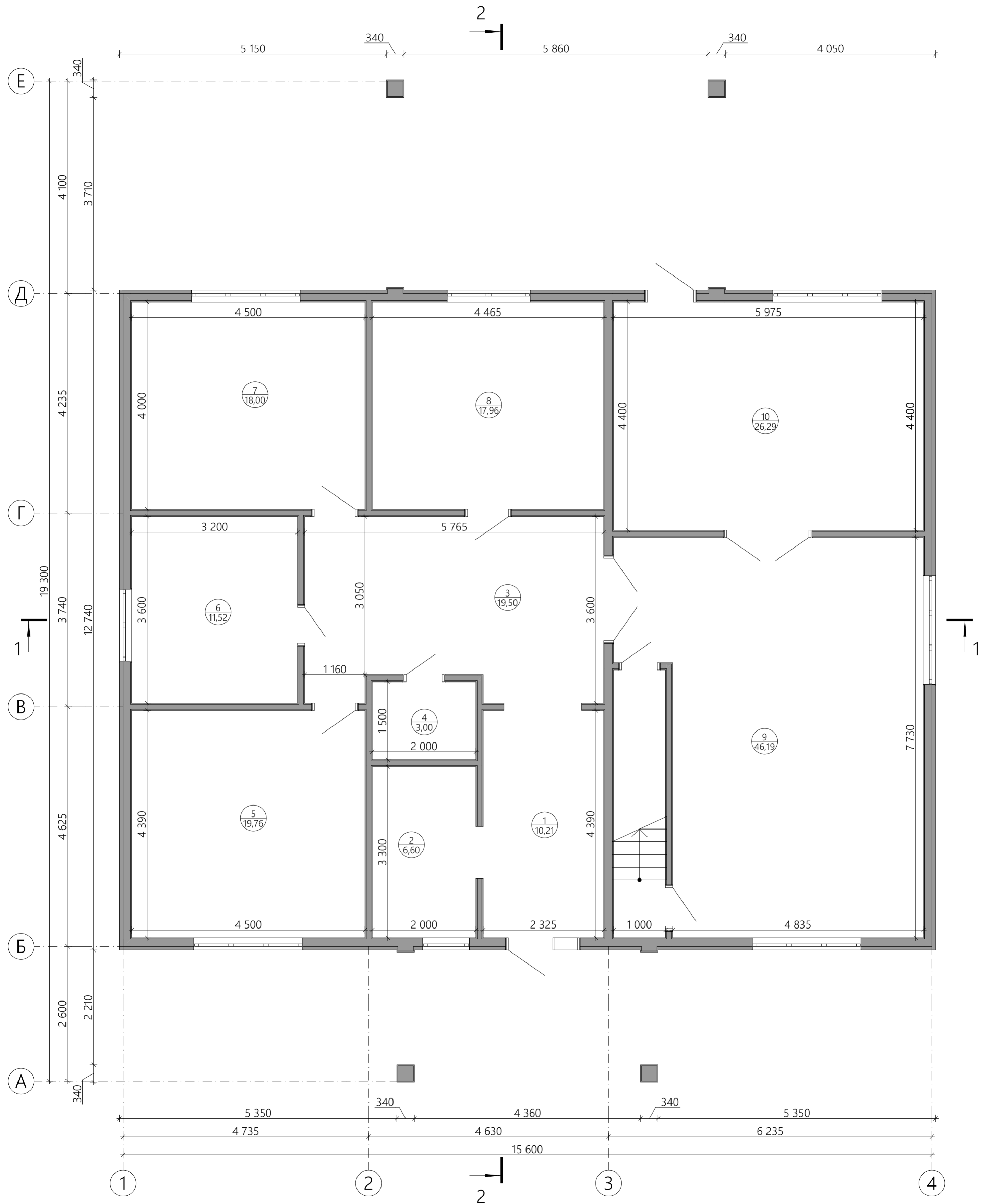

Экспликация		
Номер Зоны	Название Зоны	Вычисленная Площадь
1	Прихожая	10,21
2	Гардероб	6,60
3	Коридор	19,50
4	С/у	3,00
5	Спальня	19,76

6	С/у	11,52
7	Спальня	18,00
8	Кабинет	17,96
9	Гостиная	46,19
10	Кухня	26,29
11	Мансарда	79,47
Общая площадь помещений		258,50 м ²
Площадь застройки		236,21 м ²

Приложение к договору поставки № _____ от _____ 2023 г.					
Дом в г. Арзамас					
Изм.	Кол-ч	Лист	№ Док	Подп.	Дата
Разработал		Ионкина А.С.			
Проверил					
Т. контр.					
Н. контр.					
Учв.					
Эскизный проект				Стадия	Лист
Общий план на отм. 0,000				ЭП	2
				Листов	21

План на отм. 0,000

2

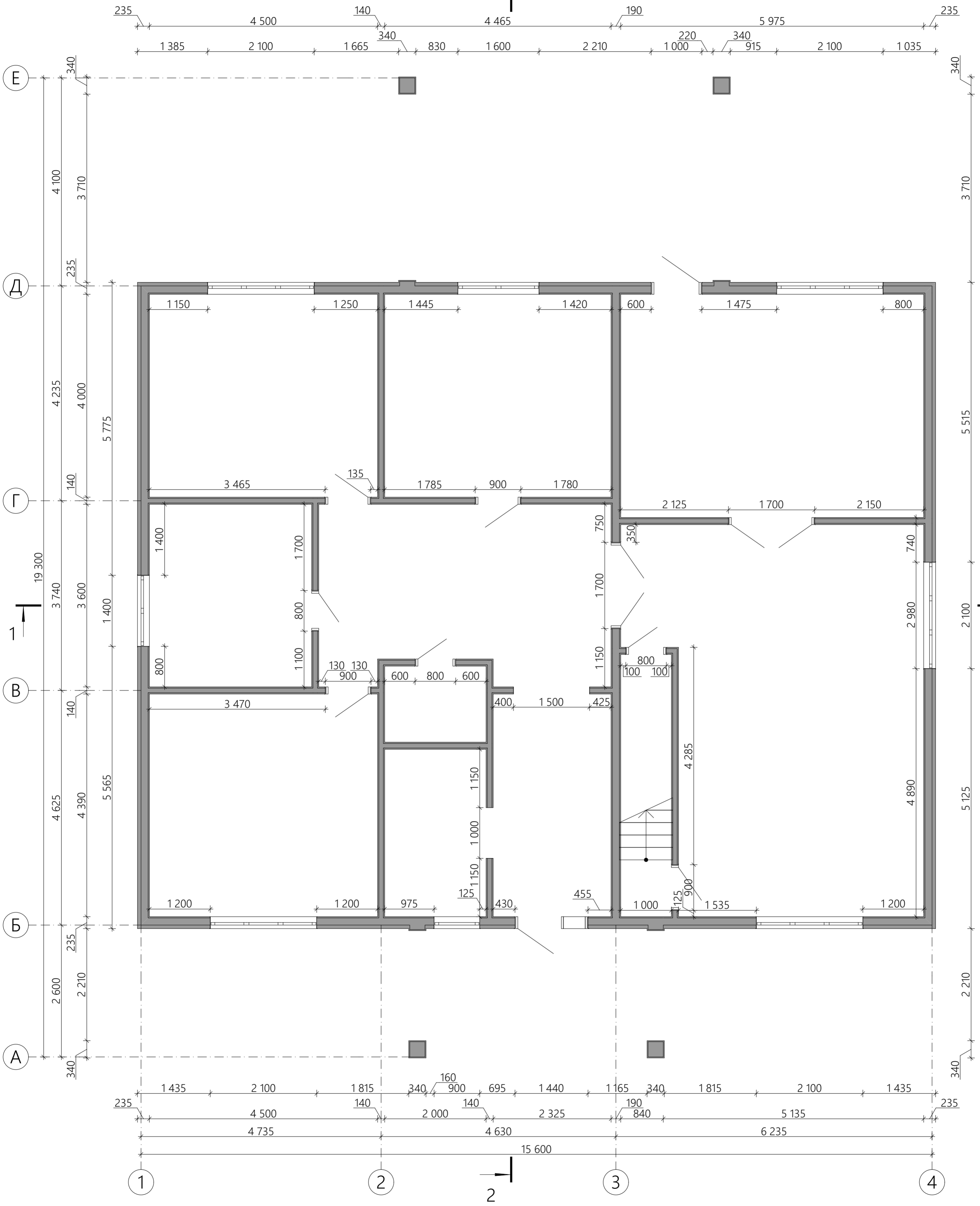

Приложение к договору поставки № _____ от _____ 2023 г.					
Дом в г. Арзамас					
Изм.	Кол-ч	Лист	№ Док	Подп.	Дата
Разработал		Ионкина А.С.			
Проверил					
Т. контр.					
Н. контр.					
Учв.					
Эскизный проект			Стадия	Лист	Листов
План на отм. 0,000			ЭП	3	21
			ФБРИКА КАРКАСОВ		

План на отм. +3,900

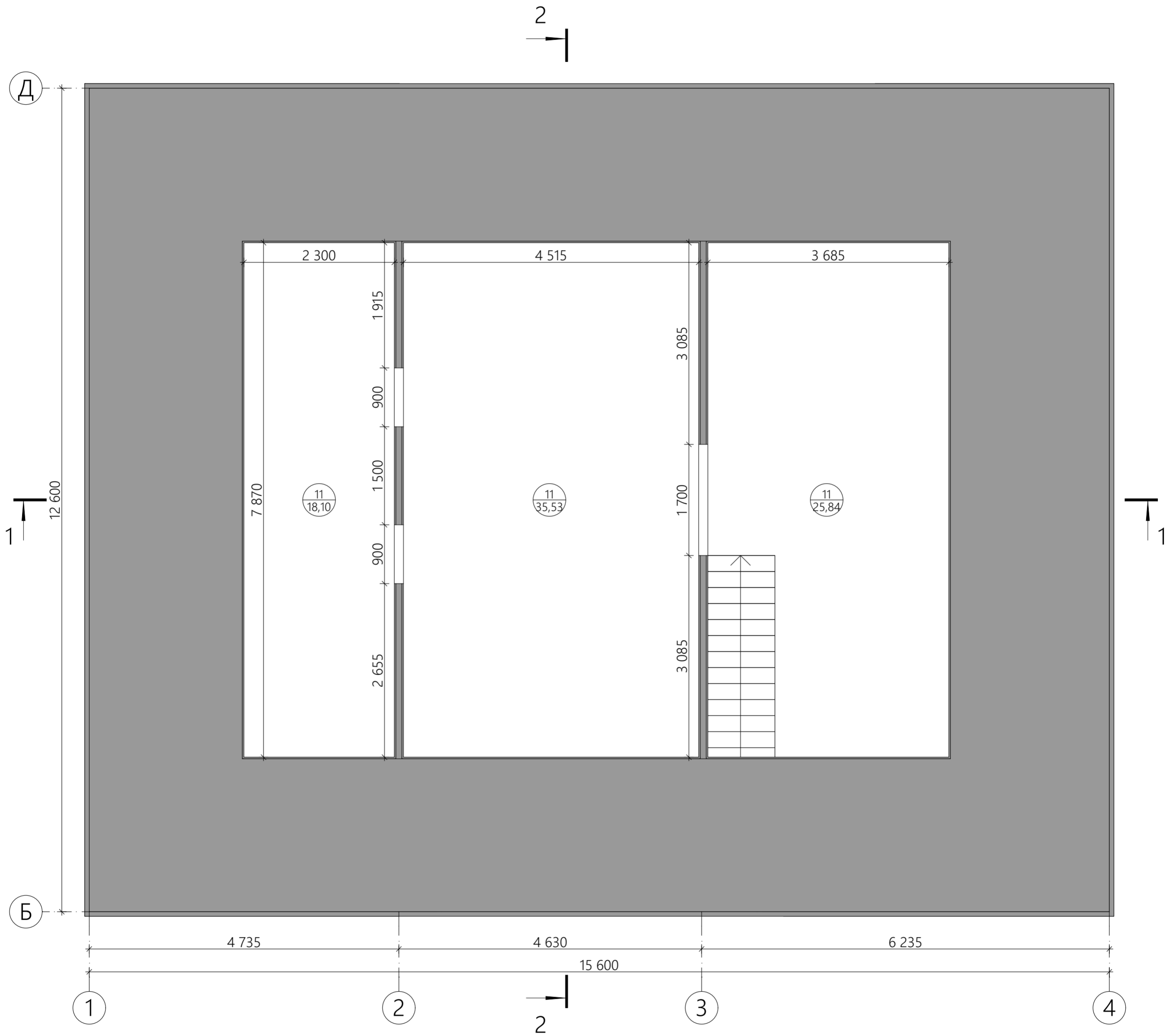

Приложение к договору поставки № ____ от ____ 2023 г.					
Дом в г.Арзамас					
Изм.	Кол-ч	Лист	№Док	Подп.	Дата
Разработал		Ионкина А.С.			
Проверил					
Т. контр.					
Н. контр.					
Утв.					
Эскизный проект				Стадия	Лист
План на отм. +3,900				ЭП	4
				Листов	21
				Ф Б Р И К А К Р К А С О В	

Общий план каркаса ЛСТК на отм. 0,000

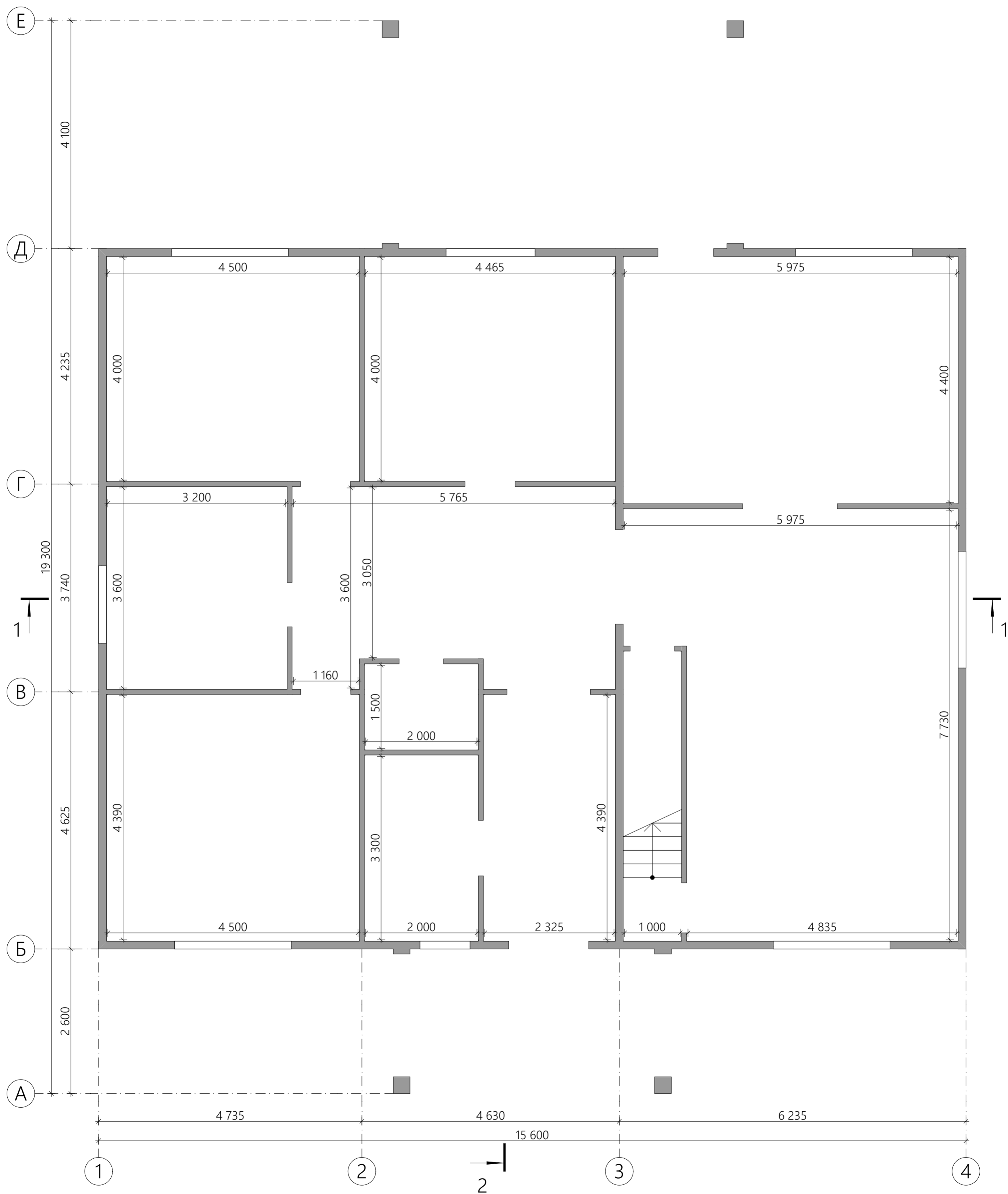
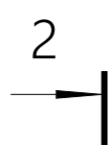

Приложение к договору поставки № ____ от ____ 2023 г.					
Дом в г.Арзамас					
Изм.	Кол-ч	Лист	№Док	Подп.	Дата
Разработал		Ионкина А.С.			
Проверил					
Т. контр.					
Н. контр.					
Учв.					
Эскизный проект			Стадия	Лист	Листов
			ЭП	5	21
Общий план каркаса ЛСТК на отм. 0,000			ФАБРИКА КАРКАСОВ		

План каркаса ЛСТК на отм. 0,000

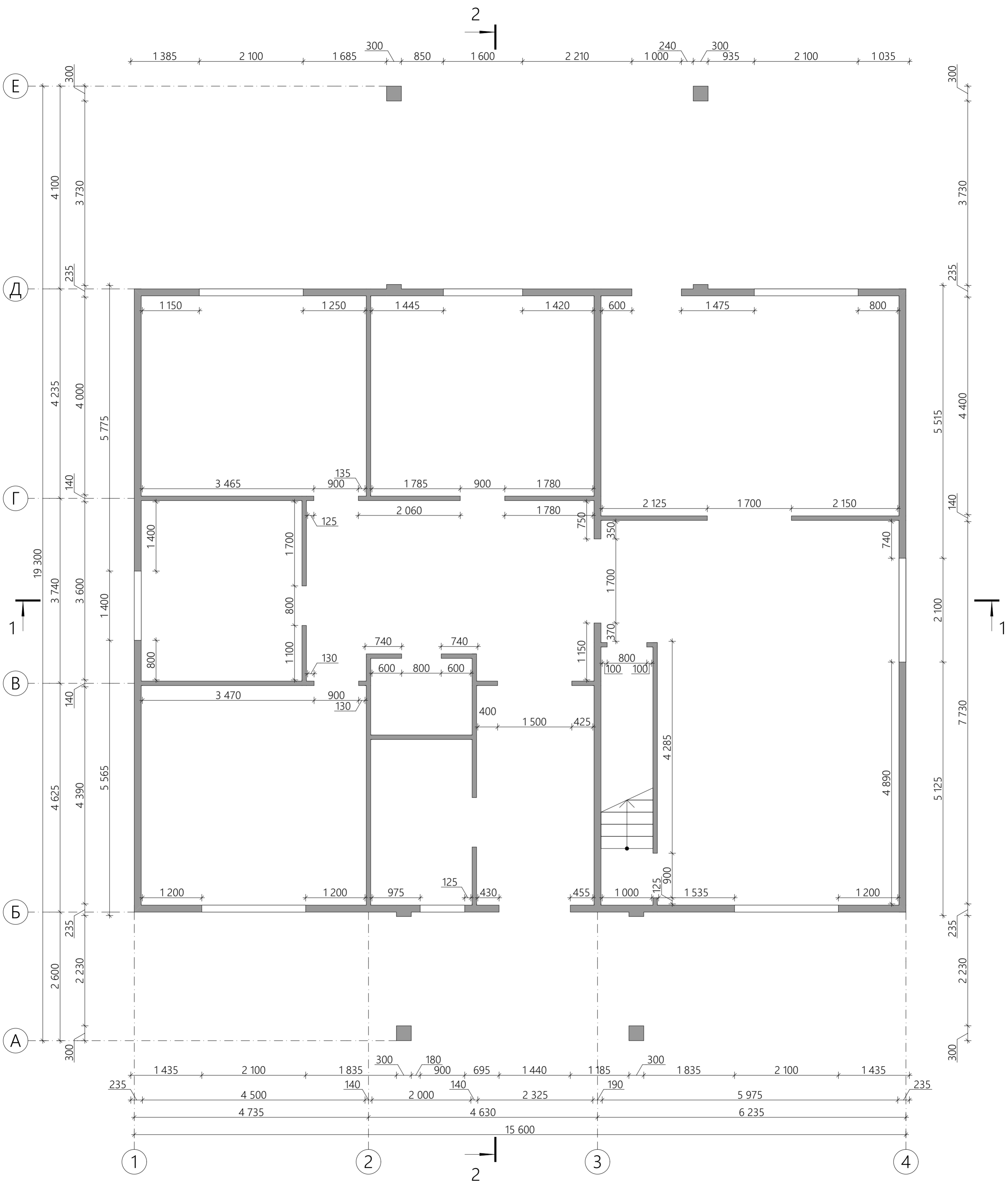

Приложение к договору поставки № _____ от _____ 2023 г.					
Дом в г. Арзамас					
Изм.	Кол-ч	Лист	№ Док	Подп.	Дата
Разработал		Ионкина А.С.			
Проверил					
Т. контр.					
Н. контр.					
Утв.					
Эскизный проект			Стадия	Лист	Листов
План каркаса ЛСТК на отм. 0,000			ЭП	6	21
			ФАБРИКА КАРКАСОВ		

Разрез 1-1

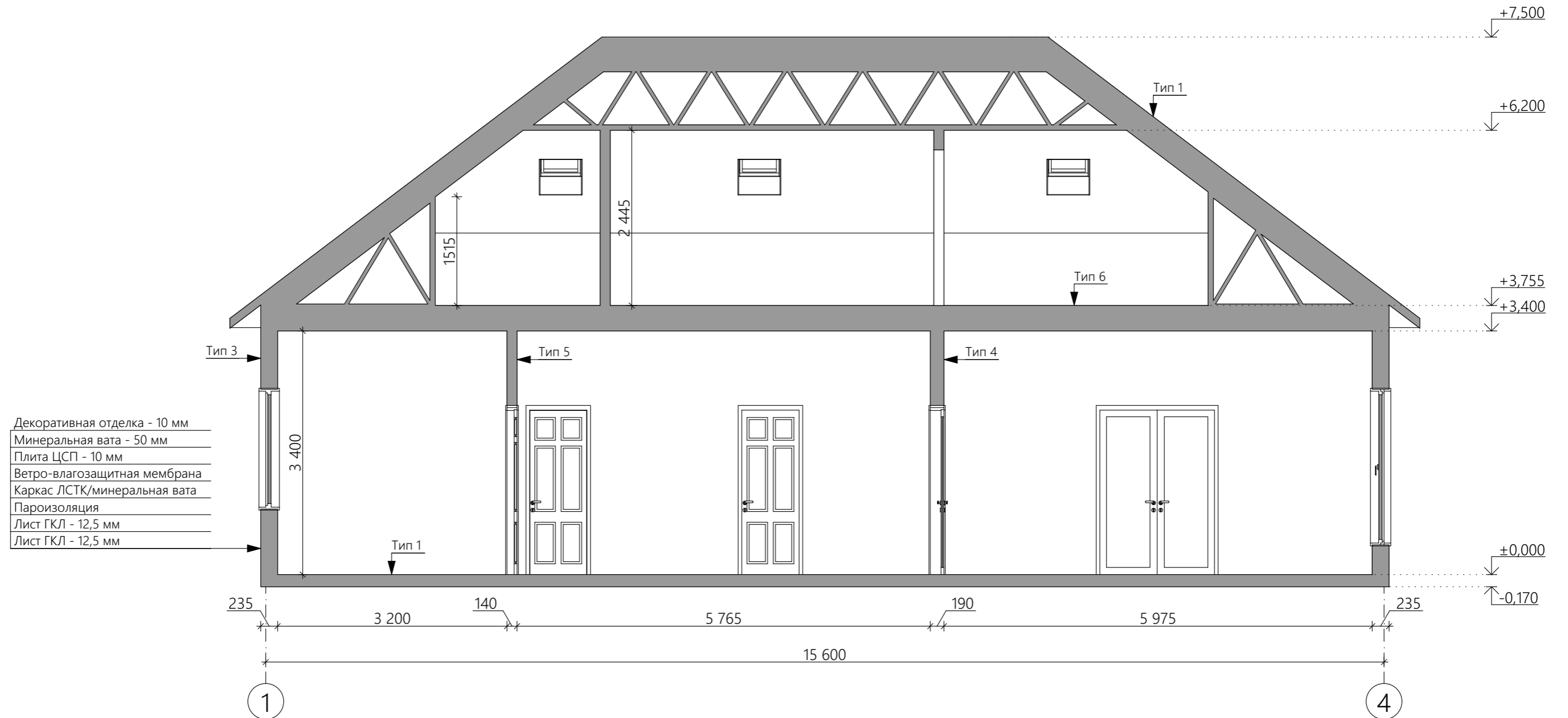

*за отметку ±0,000 принят верх чистого пола
 **высотные отметки даны от отметки ±0,000
 ***смотреть совместно с листом 8

						Приложение к договору поставки № ____ от ____ 2023 г.			
						Дом в г.Арзамас			
Изм.	Колуч.	Лист	№Док.	Подп.	Дата	Эскизный проект	Стадия	Лист	Листов
Разработал		Ионкина А.С.					ЭП	8	21
Проверил						Разрез 1-1			
Т. контр.									
Н. контр.									
Утв.									

Разрез 2-2

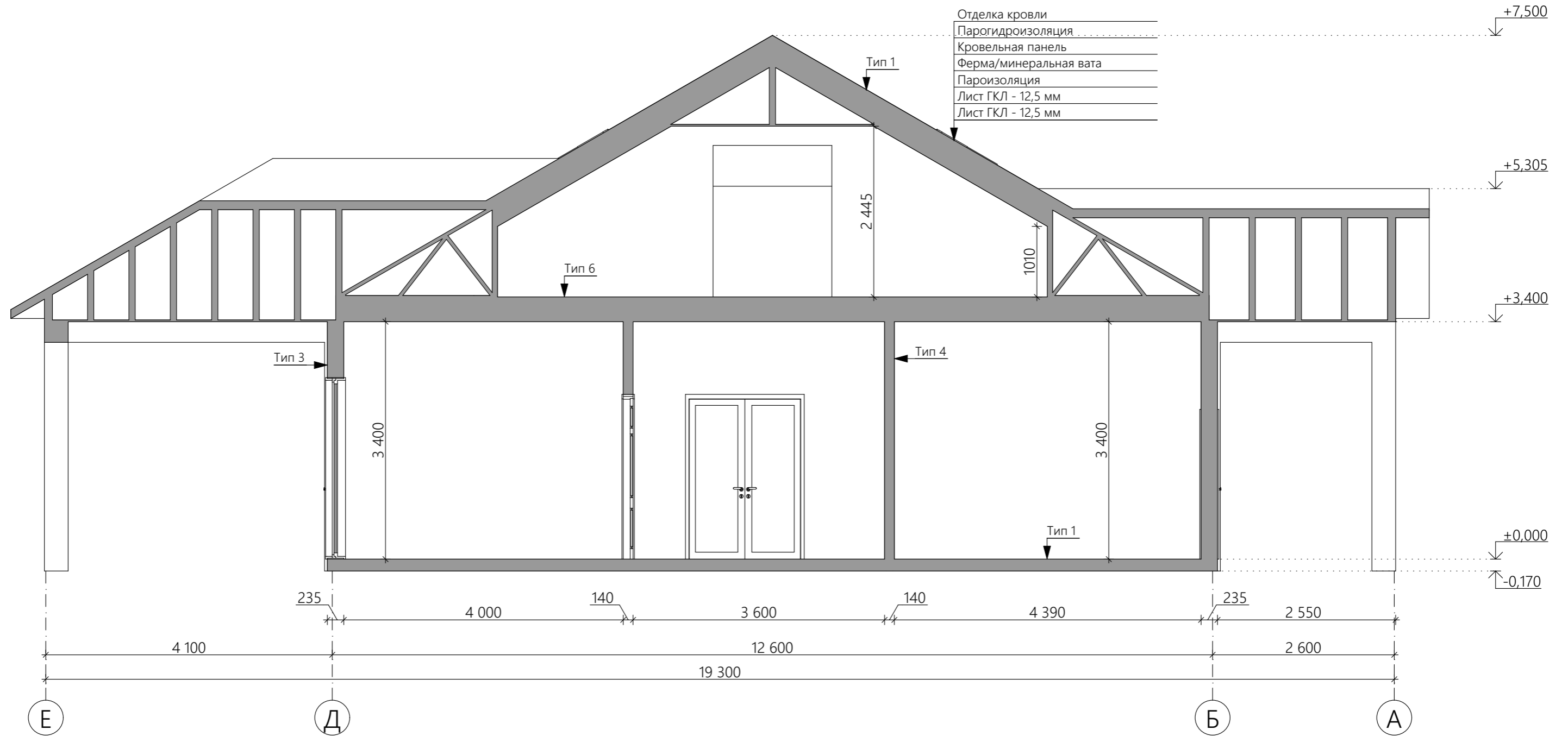

*за отметку ±0,000 принят верх чистого пола
 **высотные отметки даны от отметки ±0,000
 ***смотреть совместно с листом 8

Приложение к договору поставки № ____ от ____ 2023 г.					
Дом в г.Арзамас					
Изм.	Колуч	Лист	№Док.	Подп.	Дата
Разработал		Ионкина А.С.			
Проверил					
Т. контр.					
Н. контр.					
Утв.					
Эскизный проект			Стадия	Лист	Листов
Разрез 2-2			ЭП	9	21
			Ф Б Р И К А К Р К А С О В		

Узлы

Тип 1

- Отделка кровли
- Парогидроизоляция
- Кровельная панель
- Ферма/минеральная вата
- Пароизоляция
- Лист ГКЛ - 12,5 мм
- Лист ГКЛ - 12,5 мм

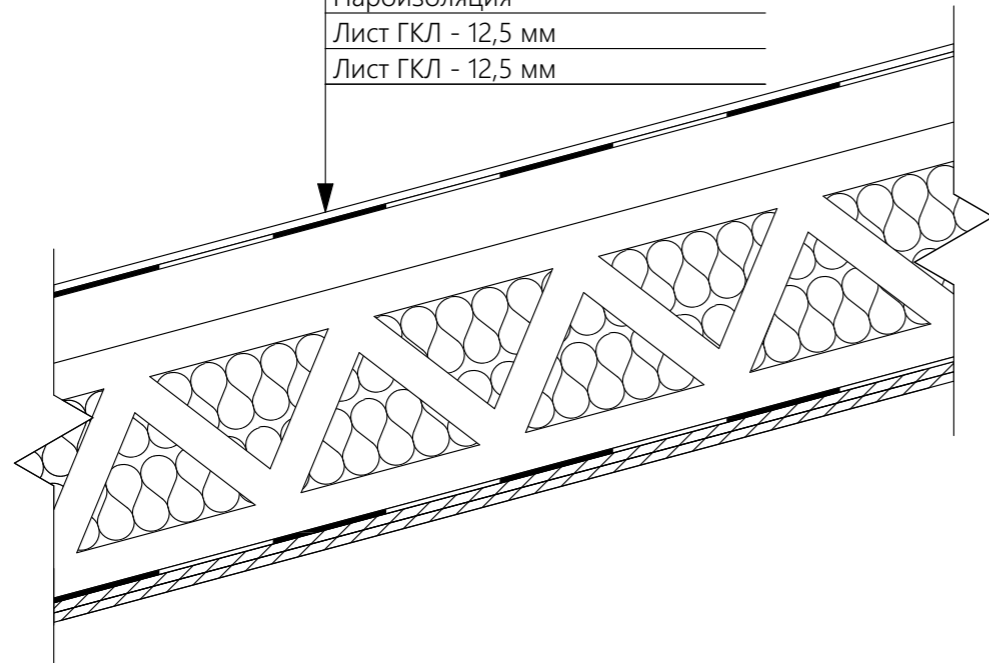

Тип 2

- Покрытие пола - 10 мм
- Стяжка (возможно с устройством тёплого пола) - 60 мм
- Пеноплекс - 100 мм
- Плита монолитная
- Гидроизоляция
- Бетонная подготовка - 100 мм
- Уплотнённый песок/щебень - min 60/100 мм
- Утрамбованный грунт

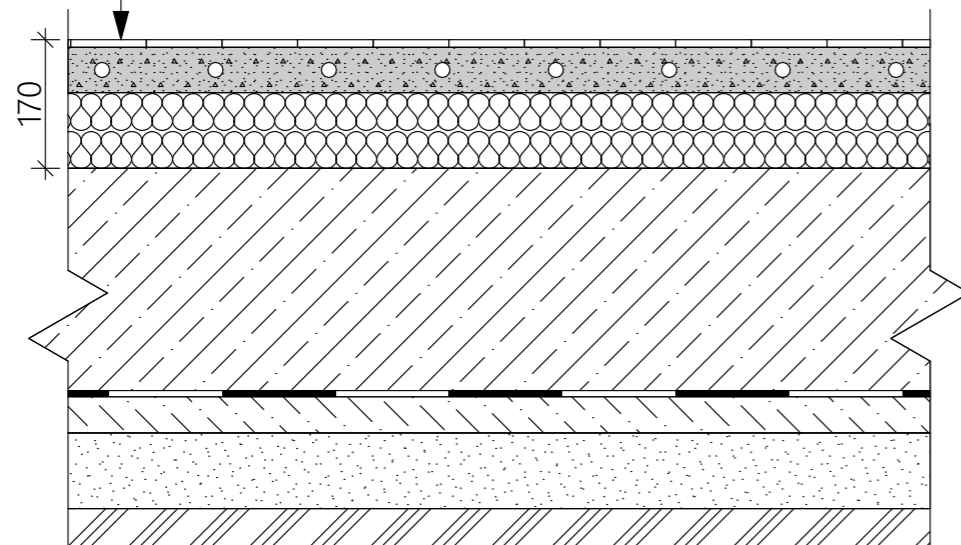

Тип 3

- Декоративная отделка - 10 мм
- Минеральная вата - 50 мм
- Плита ЦСП - 10 мм
- Ветро-влагозащитная мембрана
- Каркас ЛСТК/минеральная вата
- Пароизоляция
- Лист ГКЛ - 12,5 мм
- Лист ГКЛ - 12,5 мм

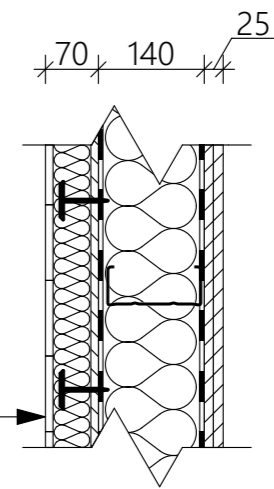

Тип 4

- Лист ГКЛ - 12,5 мм
- Лист ГКЛ - 12,5 мм
- Пароизоляция
- Каркас ЛСТК/минеральная вата - 140 мм
- Пароизоляция
- Лист ГКЛ - 12,5 мм
- Лист ГКЛ - 12,5 мм

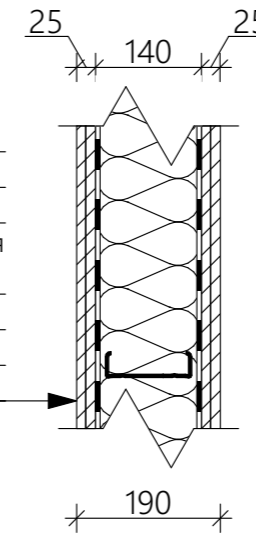

Тип 5

- Лист ГКЛ - 12,5 мм
- Лист ГКЛ - 12,5 мм
- Пароизоляция
- Каркас ЛСТК/минеральная вата - 90 мм
- Пароизоляция
- Лист ГКЛ - 12,5 мм
- Лист ГКЛ - 12,5 мм

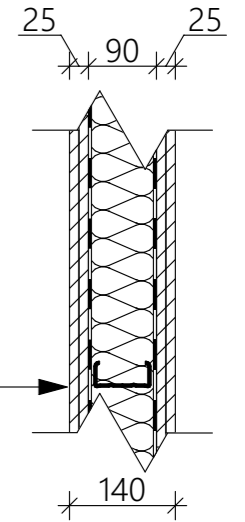

Тип 6

- Покрытие пола - 10 мм
- Плита ЦСП - 20 мм
- Ферма перекрытия ЛСТК/минеральная вата
- Пароизоляция
- Лист ГКЛ - 12,5 мм
- Лист ГКЛ - 12,5 мм

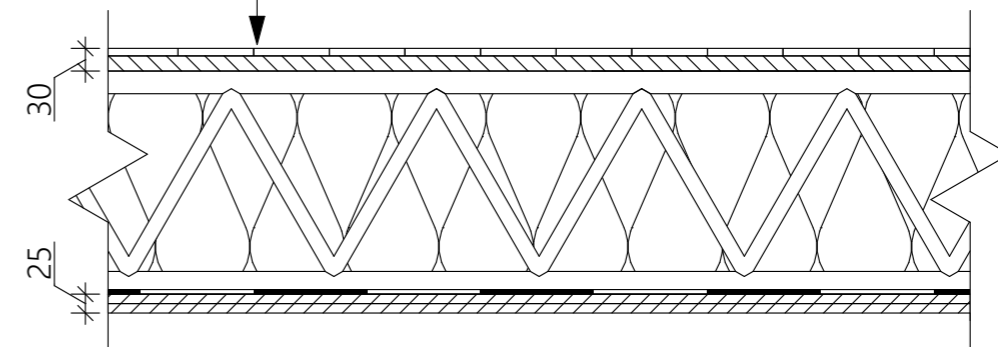

Приложение к договору поставки № ____ от ____ 2023 г.					
Дом в г.Арзамас					
Изм.	Колуч	Лист	№Док.	Подп.	Дата
Разработал		Ионкина А.С.			
Проверил					
Т. контр.					
Н. контр.					
Утв.					
Эскизный проект				Стадия	Лист
Узлы				ЭП	10
				Листов	21

*согласовано с заказчиком

Разрез каркаса ЛСТК 1-1

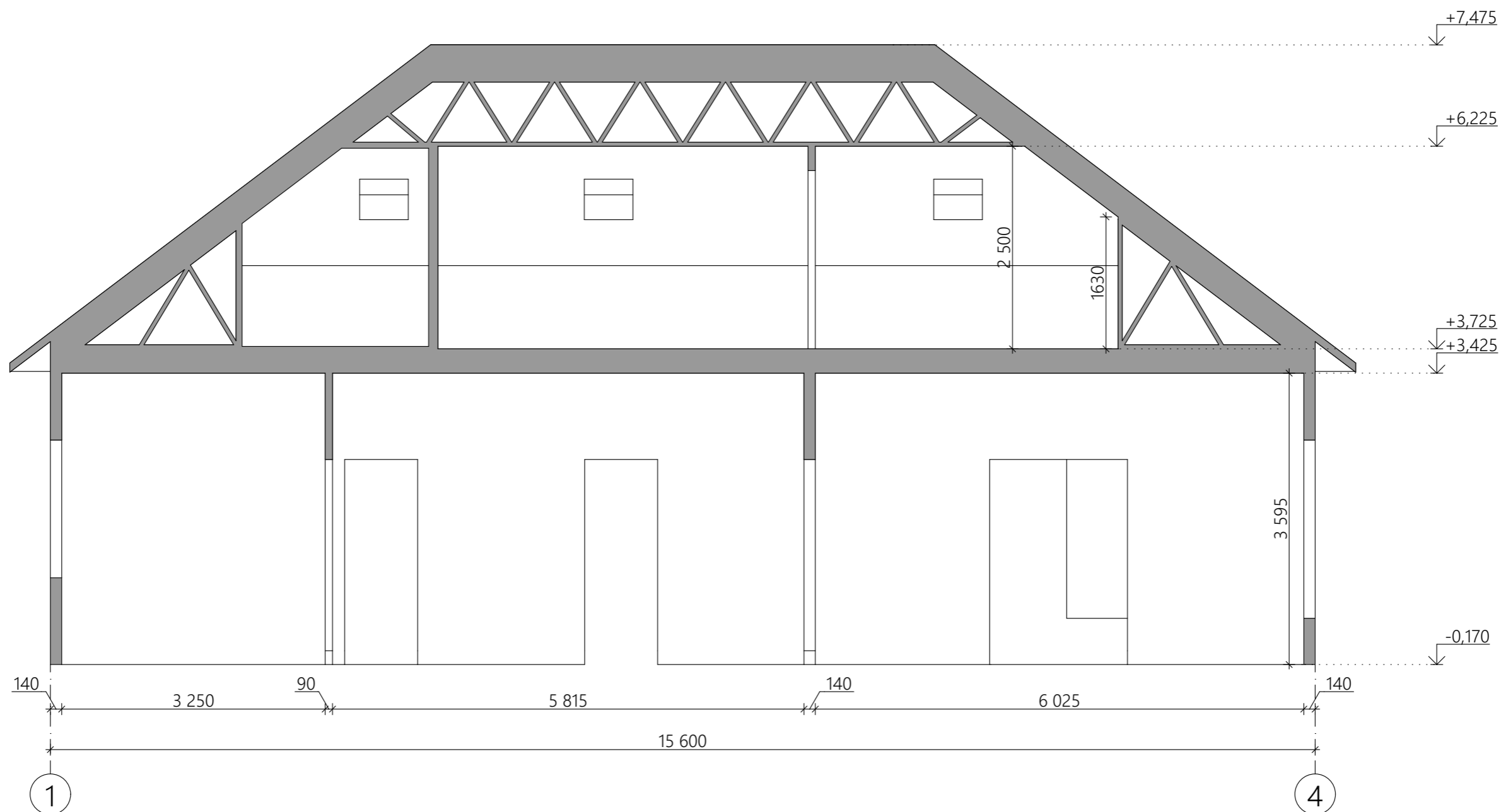

*за отметку ±0,000 принят верх чистого пола
 **высотные отметки даны от отметки ±0,000

Приложение к договору поставки № ____ от ____ 2023 г.					
Дом в г.Арзамас					
Изм.	Колуч	Лист	№Док.	Подп.	Дата
Разработал		Ионкина А.С.			
Проверил					
Т. контр.					
Н. контр.					
Утв.					
Эскизный проект			Стадия	Лист	Листов
			ЭП	11	21
Разрез каркаса ЛСТК 1-1					

Разрез каркаса ЛСТК 2-2

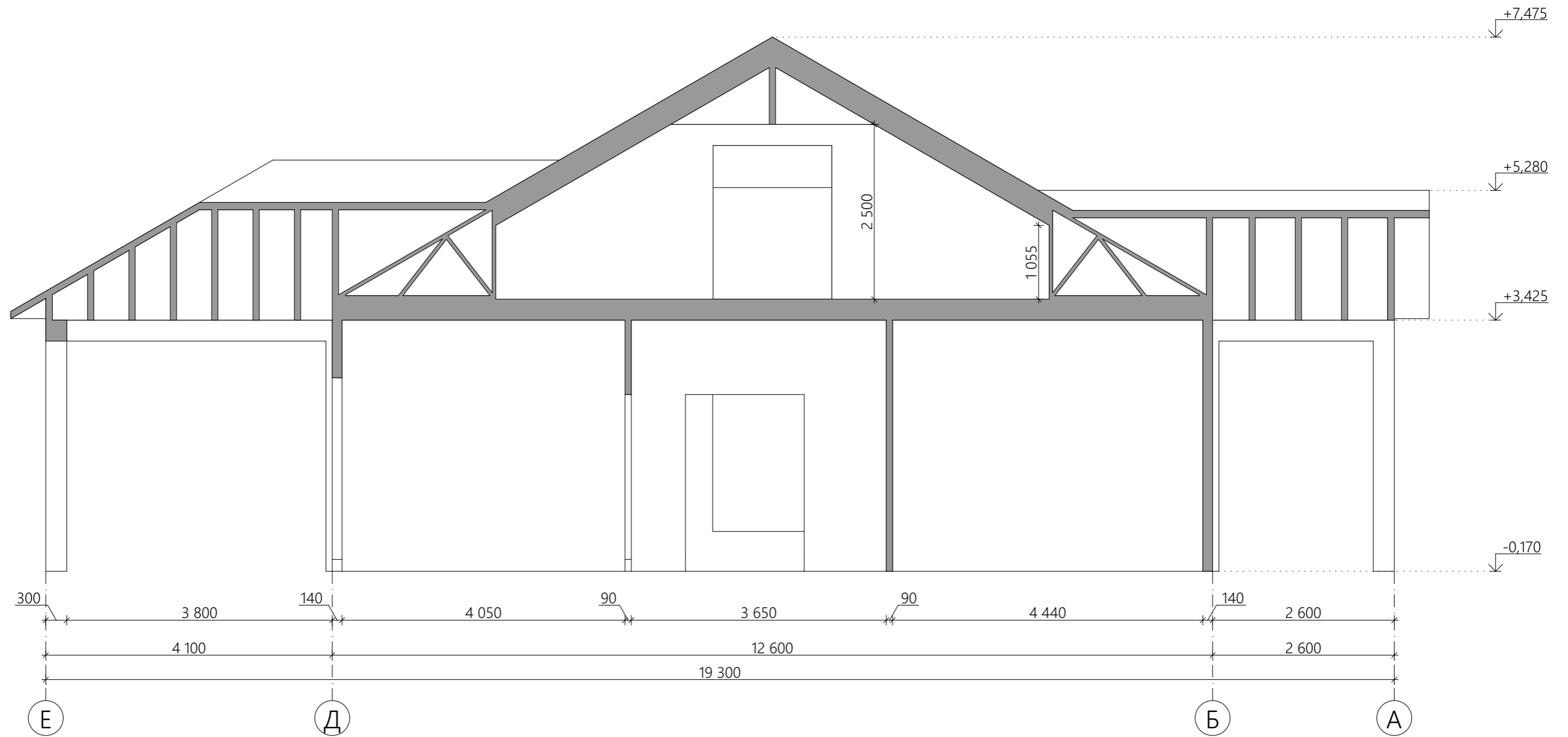

						Приложение к договору поставки № ____ от ____ 2023 г.			
						Дом в г.Арзамас			
Изм.	Колуч	Лист	№Док.	Подп.	Дата	Эскизный проект	Стадия	Лист	Листов
Разработал	Ионкина А.С.						ЭП	12	21
Проверил									
Т. контр.									
						Разрез каркаса ЛСТК 2-2			
Н. контр.									
Утв.									

*за отметку ±0,000 принят верх чистого пола

**высотные отметки даны от отметки ±0,000

Фасад 1-4



*за отметку ±0,000 принят верх чистого пола
 **высотные отметки даны от отметки ±0,000

						Приложение к договору поставки № ____ от ____ 2023 г.			
						Дом в г.Арзамас			
Изм.	Колуч	Лист	№Док.	Подп.	Дата	Эскизный проект	Стадия	Лист	Листов
Разработал		Ионкина А.С.					ЭП	13	21
Проверил						Фасад 1-4			
Т. контр.									
Н. контр.									
Утв.									

Фасад 4-1

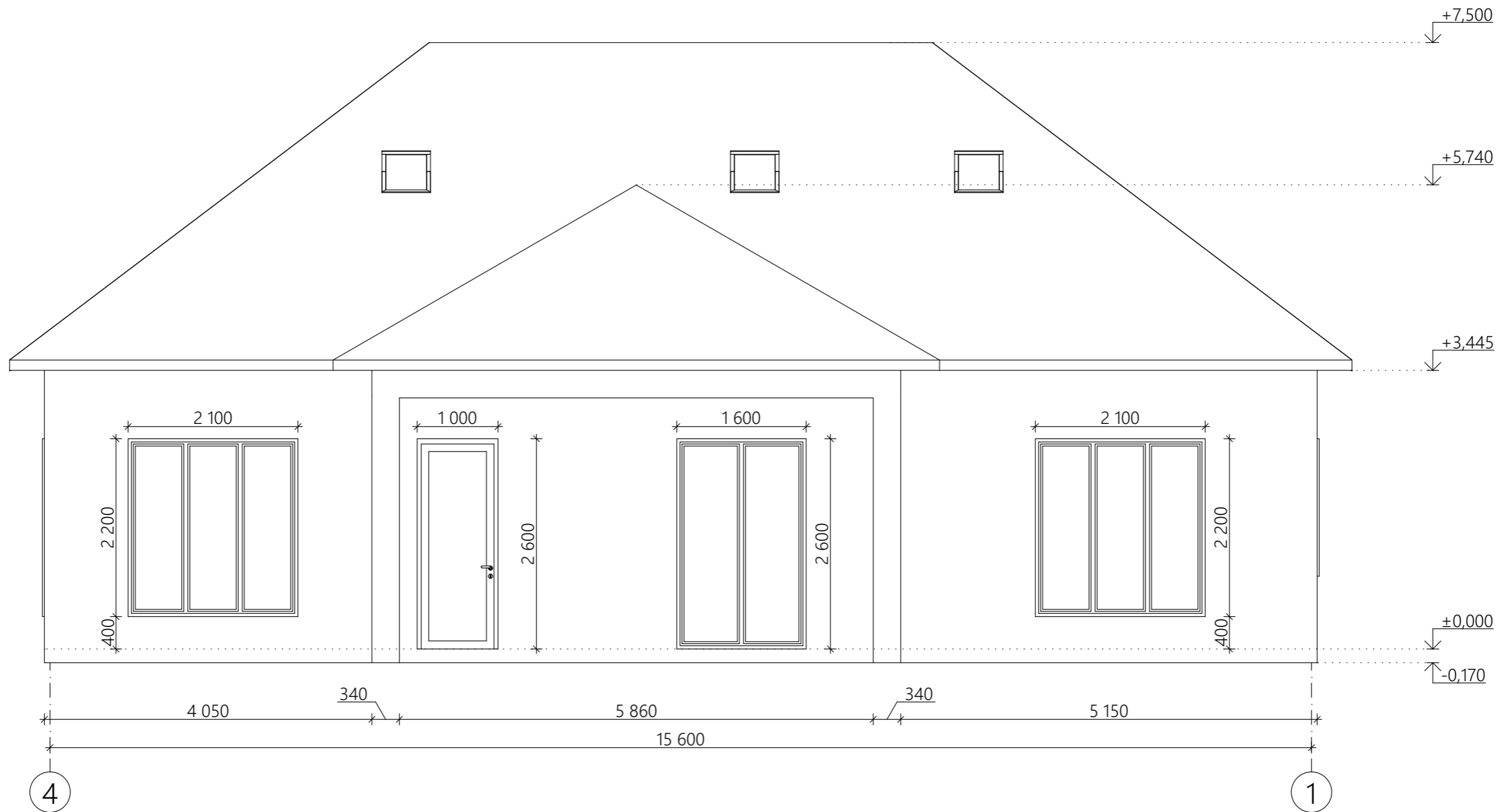

*за отметку ±0,000 принят верх чистого пола

**высотные отметки даны от отметки ±0,000

						Приложение к договору поставки № ____ от ____ 2023 г.			
						Дом в г.Арзамас			
Изм.	Колуч.	Лист	№Док.	Подп.	Дата	Эскизный проект	Стадия	Лист	Листов
Разработал	Ионкина А.С.						ЭП	15	21
Проверил						Фасад 4-1			
Т. контр.									
Н. контр.									
Утв.									

План кровли

2

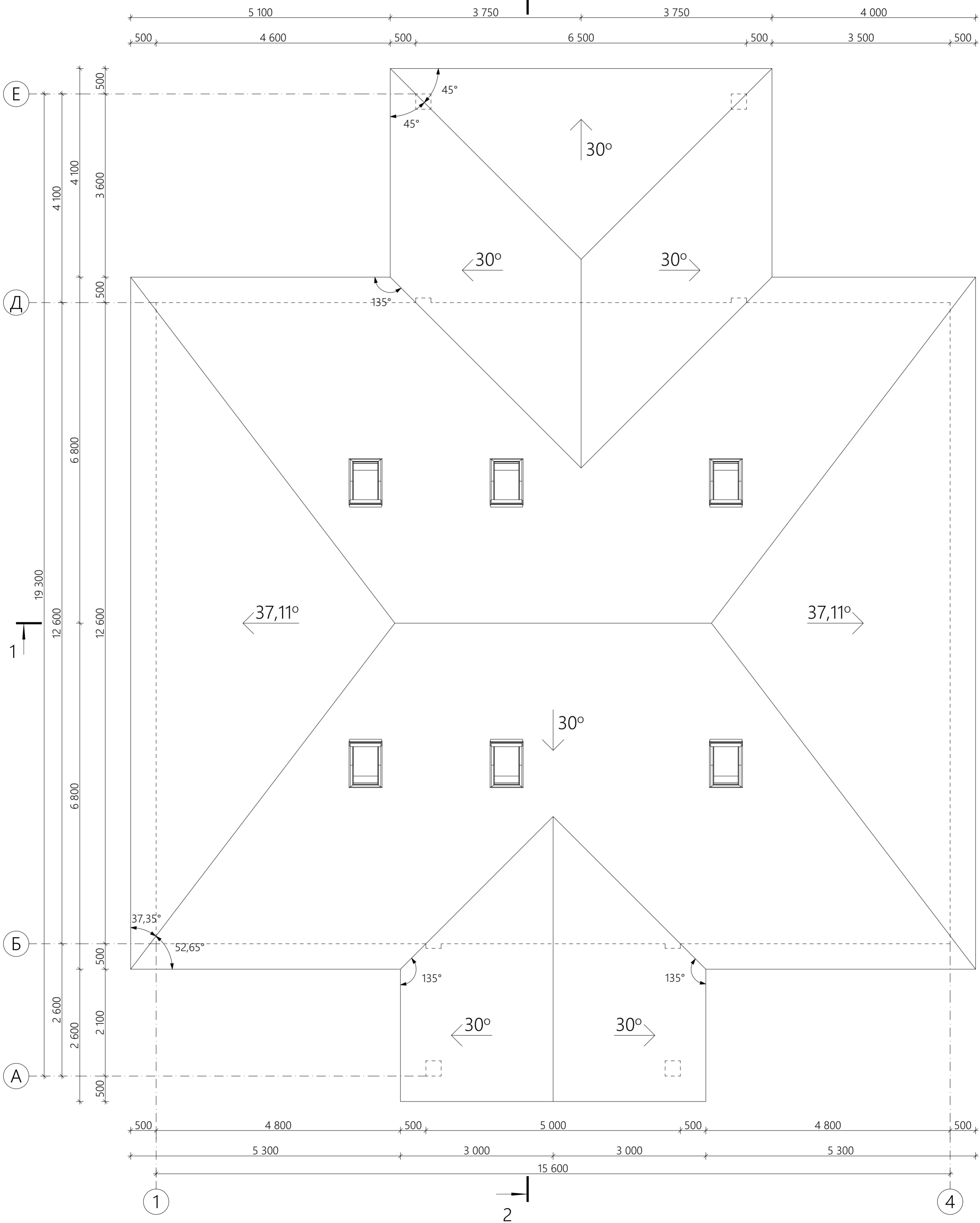

Приложение к договору поставки № ____ от ____ 2023 г.					
Дом в г.Арзамас					
Изм.	Кол-ч	Лист	№Док	Подп.	Дата
Разработал		Ионкина А.С.			
Проверил					
Т. контр.					
Н. контр.					
Утв.					
Эскизный проект				Стадия	Лист
План кровли				ЭП	17
				Листов	21
				ФАБРИКА КАРКАСОВ	

Спецификация проёмов на отм. 0,000

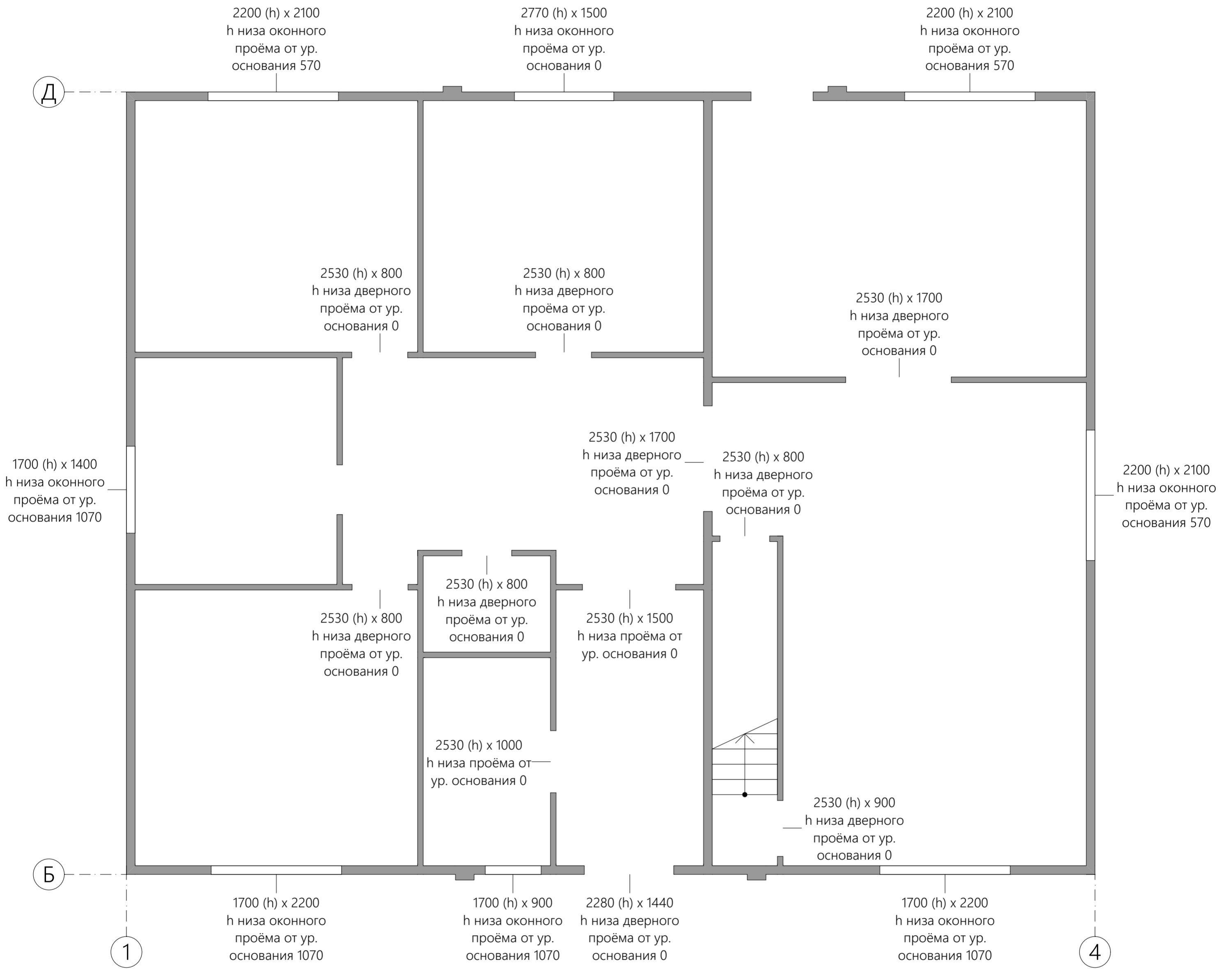

*за уровень основания принят верх фундамента

Приложение к договору поставки № _____ от _____ 2023 г.					
Дом в г. Арзамас					
Изм.	Колуч.	Лист	№Док.	Подп.	Дата
Разработал		Ионкина А.С.			
Проверил					
Т. контр.					
Н. контр.					
Утв.					
Эскизный проект				Стадия	Лист
Спецификация проёмов на отм. 0,000				ЭП	18
				Листов	21
				ФБРИКА КАРКАСОВ	

Спецификация проёмов на отм. +3,900

Д

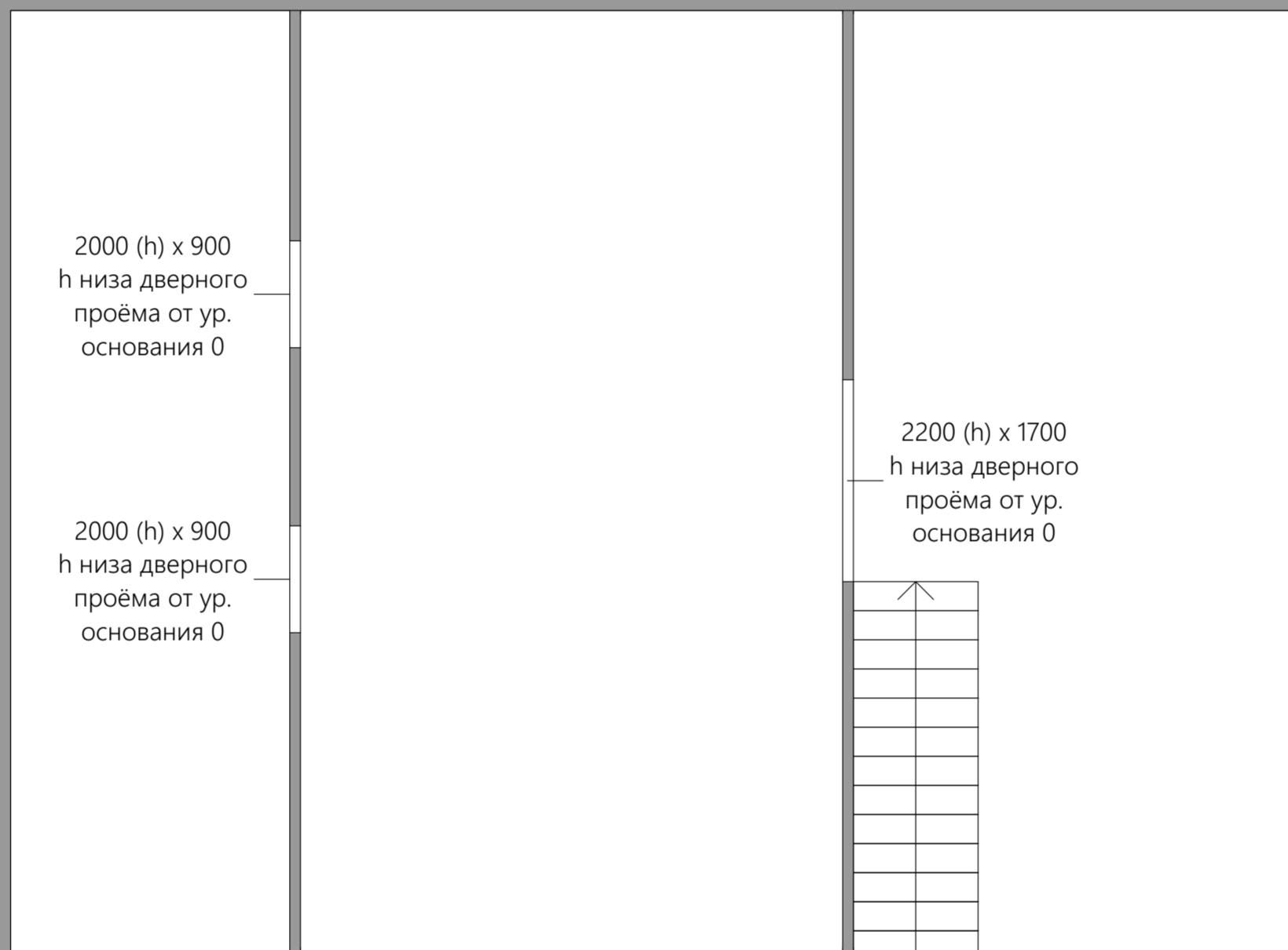



Б



1

4

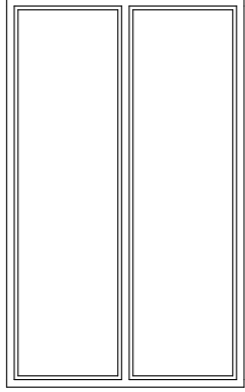
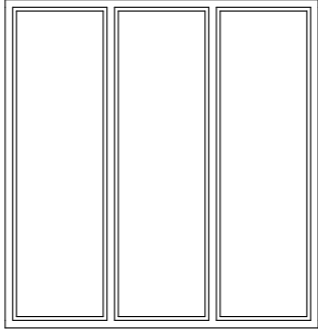
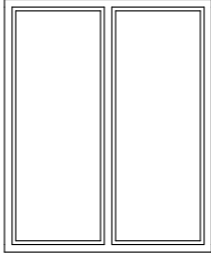
						Приложение к договору поставки № ____ от ____ 2023 г.		
						Дом в г.Арзамас		
Изм.	Кол-ч	Лист	№Док	Подп.	Дата			
Разработал		Ионкина А.С.				Эскизный проект		
Проверил						Стадия	Лист	Листов
Т. контр.						ЭП	19	21
Н. контр.						Спецификация проёмов на отм. +		
Утв.						3,900		
								

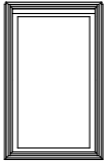
Классификация окон и дверей

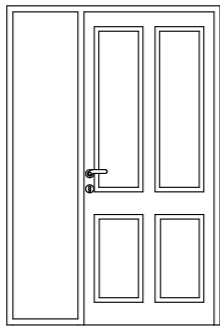
Каталог окон					
Название элемента	ОК-01	ОК-02	ОК-03	ОК-04	ФО-01
Количество	1	5	1	1	6
Размер окна Ш x В	1 570×2 570	2 070×2 170	1 370×1 670	870×1 670	570/970
Высота прёма	2 600	2 200	1 700	1 700	900
Ширина проёма	1 600	2 100	1 400	900	600
Эскиз элемента					

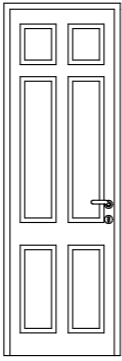
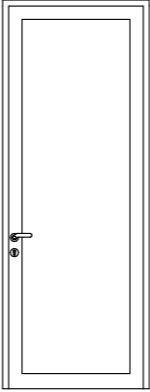
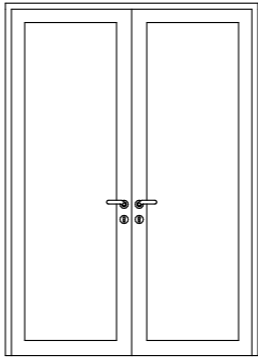
Каталог дверей					
Название элемента	ДВ-01	ДВ-02	ДВ-03	ДВ-04	ДВ-05
Количество	1	4	3	1	2
Размер двери Ш x В	1 410×2 110	870×2 330	770×2 330	970×2 570	1 670×2 330
Высота проёма	2 140	2 360	2 360	2 600	2 360
Ширина проёма	1 440	900	800	1 000	1 700
Эскиз элемента					

						Приложение к договору поставки № ____ от ____ 2023 г.			
						Дом в г.Арзамас			
Изм.	Колуч.	Лист	№Док.	Подп.	Дата	Эскизный проект	Стадия	Лист	Листов
Разработал	Ионкина А.С.						ЭП	20	21
Проверил									
Т. контр.									
Н. контр.						Классификация окон и дверей			
Утв.									

Виды

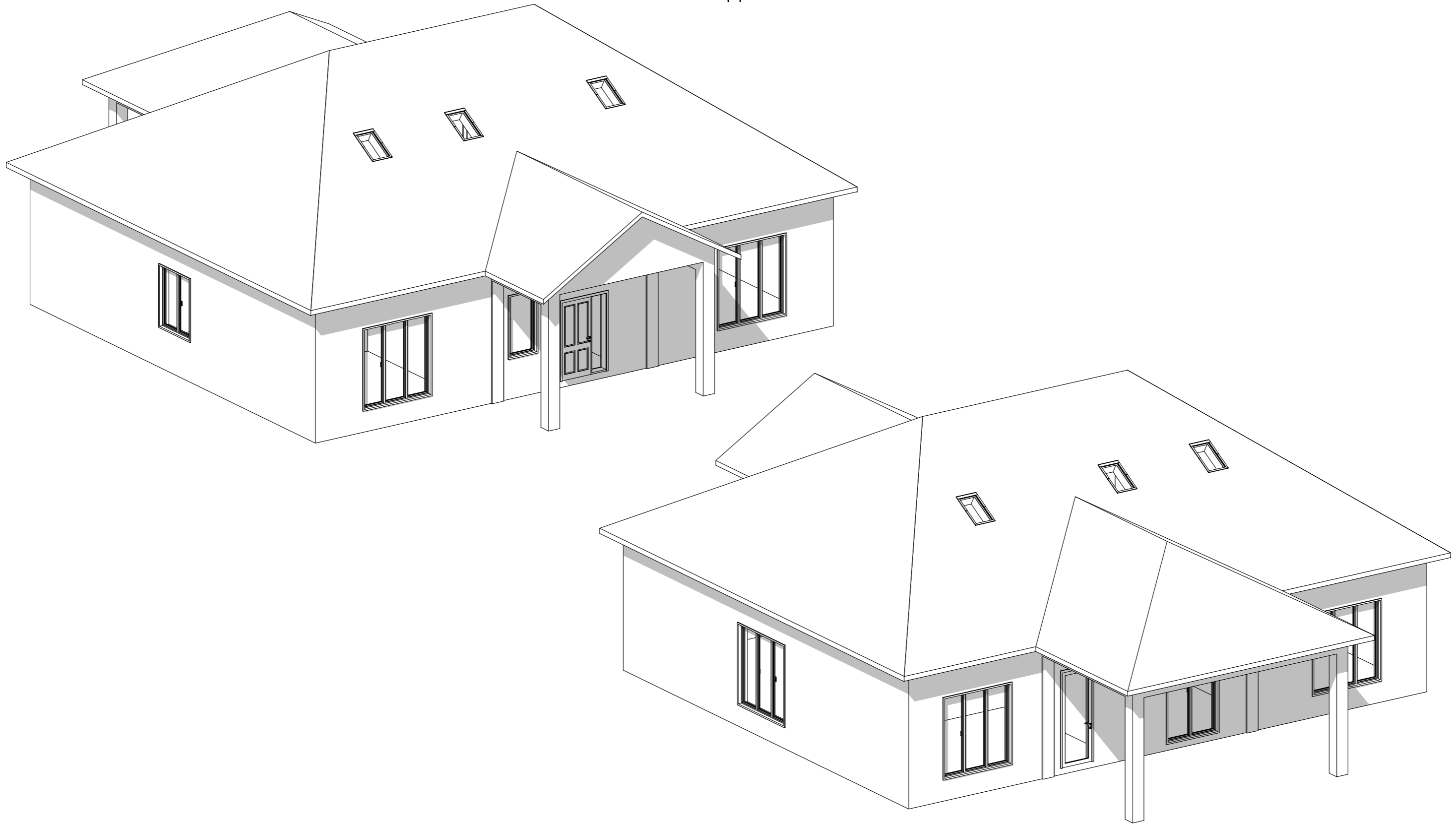

						Приложение к договору поставки № ____ от ____ 2023 г.			
						Дом в г.Арзамас			
Изм.	Колуч	Лист	№Док.	Подп.	Дата	Эскизный проект	Стадия	Лист	Листов
Разработал	Ионкина А.С.						ЭП	21	21
Проверил						Виды			
Т. контр.									
Н. контр.									
Утв.									